

Alle Masse sind Rohmasse. Ausgenommen sind Fenstermasse.
 Türmasse: Breite = Rohmasse
 Höhe = OK roh Böden bis UK roh Sturz
 Alle Koten beziehen sich auf +000.
 Sämtliche Masse sind vom Unternehmer am Bau auf eigene Verantwortung zu kontrollieren.
 Unstimmigkeiten sind sofort mit der Bauleitung abzuklären.

MFH SCHLÜSSELACKER B IN 3904 NATERS

PLAN NR. B 04-30-30



E. & K. de Sepibus AG
 CH - 3900 Brig Bahnhofstrasse 8 Postfach 173 Tel. 027/924 37 67 Fax 027/924 28 27 e-mail: info@desepibus.ch homepage: www.desepibus.ch

Dipl. Arch. FH/HTL Mitglied SIA



Projektleitung:
ZSCHOKKE
 Place du midi 31 1900 Sion
 Tel. 027/328 20 20 Fax 027/328 20 21
 e-mail: info.zschokke@zschokke.ch
 Verantwortlicher: Inhof Theo

Ingenieur:
BIAG
 BEI MATHEU - TECOSA
 3946 Turkmann - 1550 Sion
 Überbühlstrasse 10 3930 Vep
 Tel. 027/948 71 71 Fax 027/948 11 07
 e-mail: info.biag@biag.ch
 Verantwortlicher: Lauber Guido

Elektroplanung:
E
 3946 Turkmann
 Bahnhofstrasse 13 3930 Vep
 Tel. 027/948 10 20 Fax 027/948 10 21
 e-mail: info.e@e.ch
 Verantwortlicher: Bisi René

Heizung, Lüftung, Sanitär:
INGENIEURBÜRO HSLS
C. MATHEU - TECOSA
 3946 Turkmann - 1550 Sion
 027/932 44 32 - 027/932 11 06
 Tel. 027/932 44 33 Fax 027/932 44 12
 e-mail: info.mtheu@tecosa.ch
 Verantwortlicher: Mathieu Carlo

ANSICHT SÜD

MST.	GEZ.	FL.	ÄNDERUNG	DATUM																																				
1 : 50	LA	0,504 m ²		13.03.06																																				
<table border="1"> <tr> <td>06</td> <td>05</td> <td>04</td> <td>03</td> <td>02</td> <td>01</td> </tr> <tr> <td>06</td> <td>05</td> <td>04</td> <td>03</td> <td>02</td> <td>01</td> </tr> <tr> <td>06</td> <td>05</td> <td>04</td> <td>03</td> <td>02</td> <td>01</td> </tr> <tr> <td>06</td> <td>05</td> <td>04</td> <td>03</td> <td>02</td> <td>01</td> </tr> <tr> <td>06</td> <td>05</td> <td>04</td> <td>03</td> <td>02</td> <td>01</td> </tr> <tr> <td>06</td> <td>05</td> <td>04</td> <td>03</td> <td>02</td> <td>01</td> </tr> </table>					06	05	04	03	02	01	06	05	04	03	02	01	06	05	04	03	02	01	06	05	04	03	02	01	06	05	04	03	02	01	06	05	04	03	02	01
06	05	04	03	02	01																																			
06	05	04	03	02	01																																			
06	05	04	03	02	01																																			
06	05	04	03	02	01																																			
06	05	04	03	02	01																																			
06	05	04	03	02	01																																			
Schnitt																																								

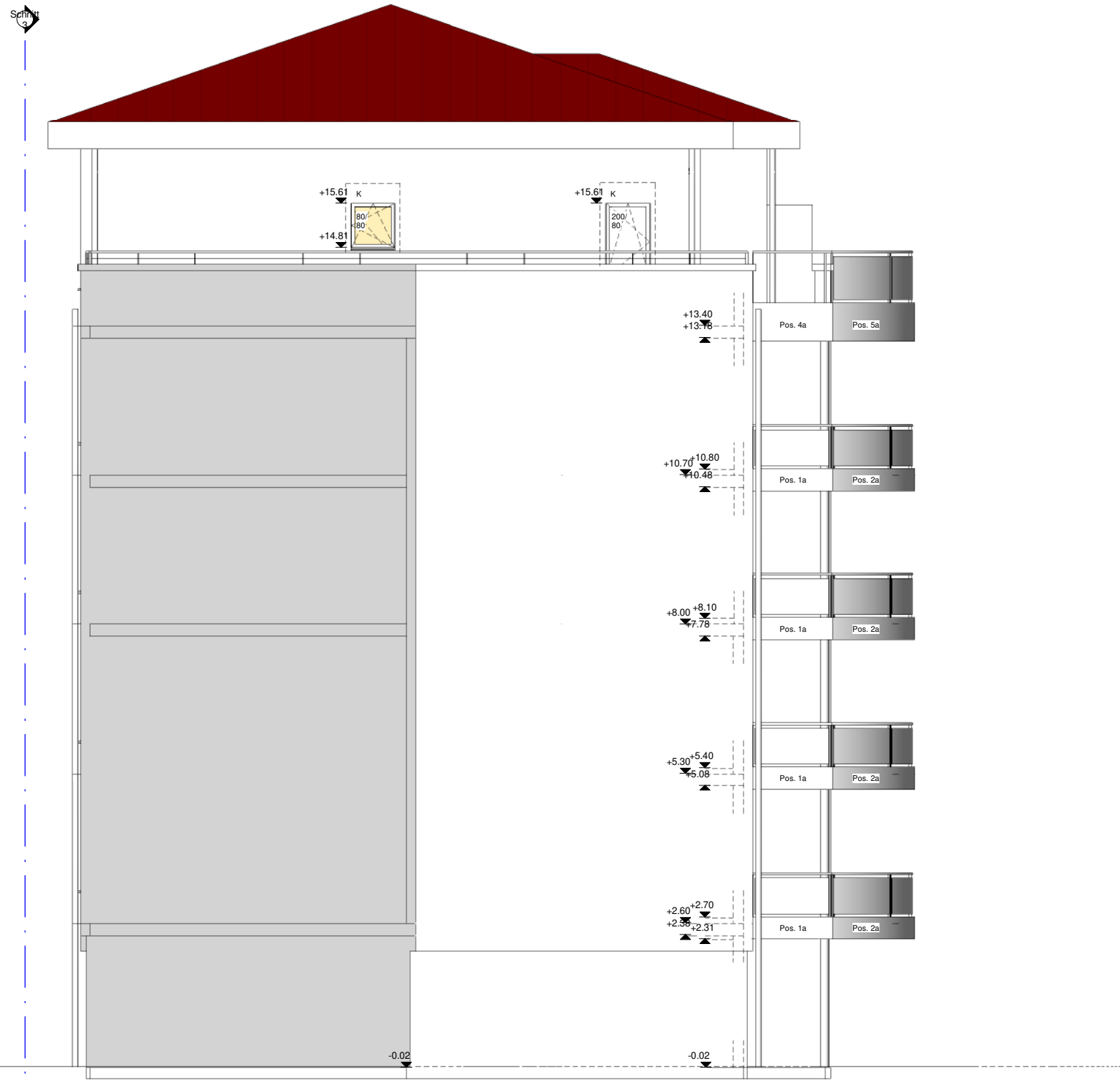

Alle Masse sind Rohmasse. Ausgenommen sind Fenstermasse.
 Türmasse: Breite = Rohmasse
 Höhe = OK roh Boden bis UK roh Sturz
 Alle Knoten beziehen sich auf +0.00.
 Sämtliche Masse sind vom Unternehmer am Bau auf eigene Verantwortung zu kontrollieren.
 Unstimmigkeiten sind sofort mit der Bauleitung abzuklären.

MFH SCHLÜSSELACKER B IN 3904 NATERS

PLAN NR. B 04-30-31



E. & K. de Sepibus AG Dipl. Arch. FH/HTL Mitglied SIA

CH - 3900 Brig Bahnhofstrasse 8 Postfach 173 Tel. 027/924 37 67 Fax 027/924 28 27 e-mail: info@desepibus.ch homepage: www.desepibus.ch



CAPAV - WALLISER HANDWERKERVERBAND 1950 SION

<p>Projektleitung:</p>  <p>ZSCHOKKE</p> <p>Place du midi 31 1950 Sion Tel. 027/329 20 20 Fax 027/329 20 21 e-mail: info.zschokke@zschokke.ch Verantwortlicher: Inhof Théo</p>	<p>Ingenieur:</p>  <p>BIAG BUREAU INGENIEUR S.A. SIA SCS AG</p> <p>Überstrasse 10 3930 Vep Tel. 027/946 71 71 Fax 027/946 11 67 e-mail: info.biag@biag.ch Verantwortlicher: Lauber Guido</p>	<p>Elektroplanung:</p>  <p>E SIA SIA SIA SIA</p> <p>Bahnhofstrasse 13 3930 Vep Tel. 027/948 10 20 Fax 027/948 10 21 e-mail: info.e@e.ch Verantwortlicher: Bötli René</p>	<p>Heizung, Lüftung, Sanitär:</p>  <p>INGENIEURBÜROS HLS C. MATHIEU - TECSA</p> <p>3946 TURTMANN - 1550 SION 027/932 44 32 - 027/932 11 06 Tel. 027/932 44 33 Fax 027/932 44 12 e-mail: csm@mathieu-tecsa.ch Verantwortlicher: Mathieu Carlo</p>
--	---	--	--

ANSICHT WEST

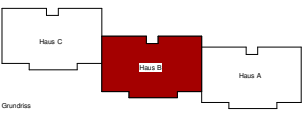
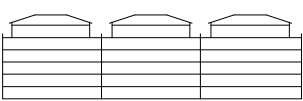
MST.	GEZ.	FL.	ÄNDERUNG	DATUM
1 : 50	LA	0.504 m2		13.03.06
				
				

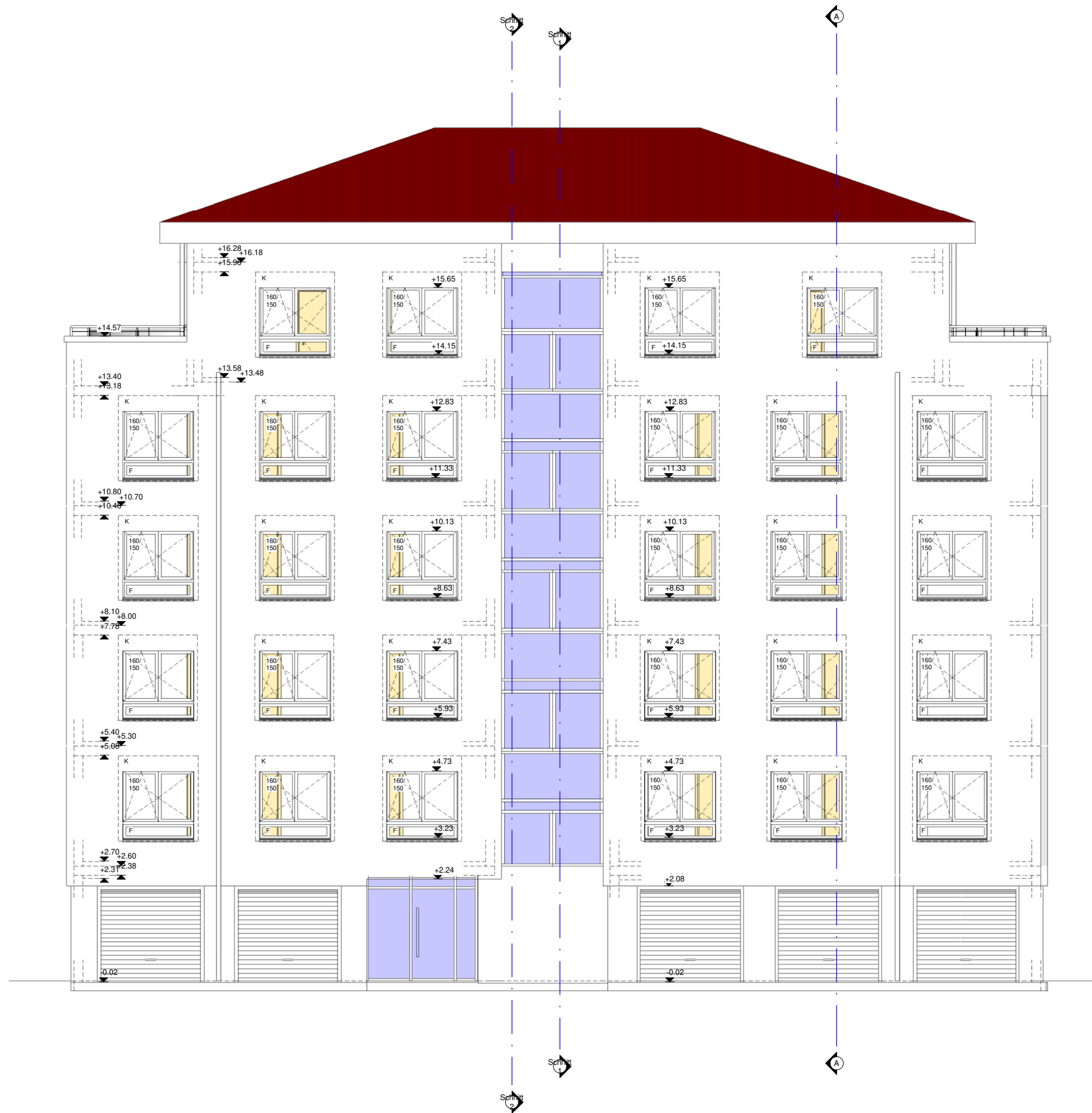

Alle Masse sind Rohmasse. Ausgenommen sind Fenstermasse.
 Türmasse: Breite = Rohmasse
 Höhe = OK roh Böden bis UK roh Sturz
 Alle Noten beziehen sich auf +0.00.
 Sämtliche Masse sind vom Unternehmer am Bau auf eigene Verantwortung zu kontrollieren.
 Unstimmigkeiten sind sofort mit der Bauleitung abzuklären.

MFH SCHLÜSSELACKER B IN 3904 NATERS

PLAN NR. B 04-30-32



Dipl. Arch. FH/HTL Mitglied SIA

CH - 3900 Brig Bahnhofstrasse 8 Postfach 173 Tel. 027/924 37 67 Fax 027/924 28 27 e-mail: info@desepibus.ch homepage: www.desepibus.ch



ANSICHT NORD																																							
MST.	GEZ.	FL.	ÄNDERUNG	DATUM																																			
1 : 50	LA	0.504 m2		13.03.06																																			
<table border="1"> <tr> <td>06</td> <td></td> <td></td> <td></td> <td></td> </tr> <tr> <td>05</td> <td></td> <td></td> <td></td> <td></td> </tr> <tr> <td>04</td> <td></td> <td></td> <td></td> <td></td> </tr> <tr> <td>03</td> <td></td> <td></td> <td></td> <td></td> </tr> <tr> <td>02</td> <td></td> <td></td> <td></td> <td></td> </tr> <tr> <td>01</td> <td></td> <td></td> <td></td> <td></td> </tr> <tr> <td>00</td> <td></td> <td></td> <td></td> <td></td> </tr> </table>					06					05					04					03					02					01					00				
06																																							
05																																							
04																																							
03																																							
02																																							
01																																							
00																																							

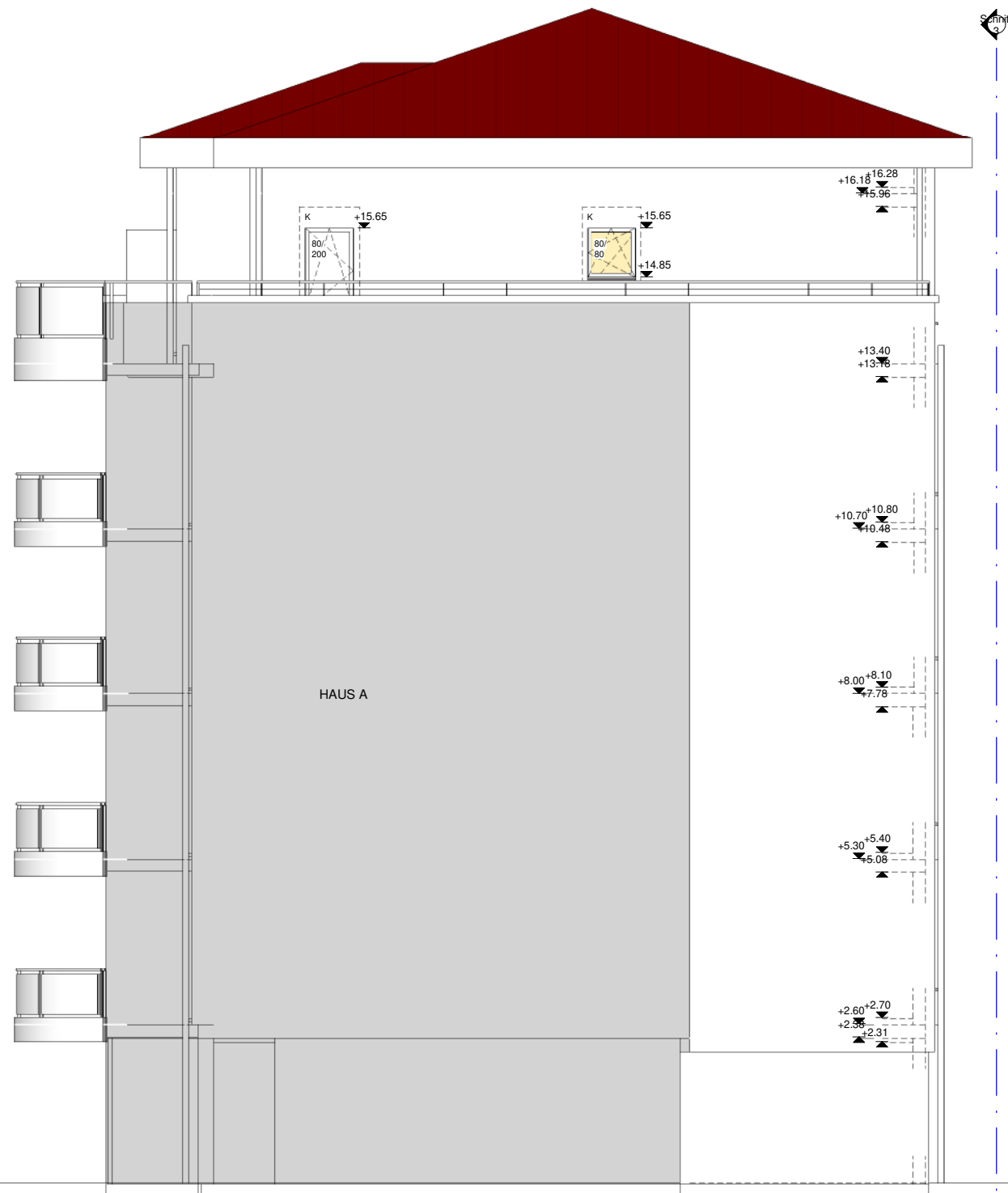

Alle Masse sind Rohmasse. Ausgenommen sind Fenstermasse.
 Türmasse: Breite = Rohmasse
 Höhe = OK roh Boden bis UK roh Sturz
 Alle Knoten beziehen sich auf +000.
 Sämtliche Masse sind vom Unternehmer am Bau auf eigene Verantwortung zu kontrollieren.
 Unstimmigkeiten sind sofort mit der Bauleitung abzuklären.

MFH SCHLÜSSELACKER B IN 3904 NATERS

PLAN NR. B 04-30-33



E. & K. de Sepibus AG *Dipl. Arch. FH/HTL Mitglied SIA*

CH - 3900 Brig Bahnhofstrasse 8 Postfach 173 Tel. 027/924 37 67 Fax 027/924 28 27 e-mail: info@desepibus.ch homepage: www.desepibus.ch



CAPAV - WALLISER HANDWERKERVERBAND 1950 SION

 Projektleitung: ZSCHOKKE <small>Place du midi 31 1950 Sion Tel. 027/329 20 20 Fax 027/329 20 21 e-mail: info.zschokke@zschokke.ch Verantwortlicher: Inhof Theo</small>	 Ingenieur: BIAG <small>BEI RUT ENDE INGENIEURE SIA Nr. 5252 AG Überholstrasse 10 3930 Visp Tel. 027/946 71 71 Fax 027/946 11 07 e-mail: info.biag@biag.ch Verantwortlicher: Lauber Guido</small>	 Elektroplanung: E <small>SIA Nr. 10101 Bahnhofstrasse 13 3930 Visp Tel. 027/948 10 20 Fax 027/948 10 21 e-mail: info@elektroplanung.ch Verantwortlicher: Bötli René</small>	Heizung, Lüftung, Sanitär: INGENIEURBÜRO S.H.S. C. MATHIEU - TECSA <small>3946 TURTMANN - 1550 SION 027/932 44 32 - 027/932 11 06 Tel. 027/932 44 33 Fax 027/932 44 12 e-mail: c.mathieu@mathieu-tecsa.ch Verantwortlicher: Mathieu Carlo</small>
---	---	---	---

ANSICHT OST

MST.	GEZ.	FL.	ÄNDERUNG	DATUM
1 : 50	LA	0.504 m2		13.03.06
